N-széria

N400, N500, N500w

Gyors Telepítési Útmutató

További Információkért

Töltse le az N-széria Felhasználói Útmutatóját a www.ncomputing.hu/dokumentacio/ oldalról

Technikai Támogatás: www.ncomputing.hu/technikai-tamogatas/

Citrix termékekről információ: www.citrix.com

Ártalmatlanítási Információk:

Ez a szimbólum azt jelzi, hogy a helyi törvényeknek és szabályozásoknak megfelelően, a termékeket a háztartási szeméttől külön ártalmatlanítsa. A termék külön történő feldolgozása segít annak biztosításában, hogy ártalmatlanítása ne okozzon kárt a környezetben vagy az emberek egészségében.

Part No. 162-0049 Rev. B

1 Ellenőrizze a csomag tartalmát

Amire szüksége lesz:

- Cat 5/6 kábel
- DVI kompatibilis monitor (vagy DVI - VGA konverter)
- USB billentyázet/egér
- Csavarhúzó (VESA beszerelőhöz)

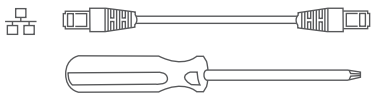

1

ES Requerimientos: Cable Cat 5/6, Monitor con DVI (o con adaptador de VGA a DVI), Teclado y Ratón con USB, Desarmador (Para montículo VESA)

PT (BR) Requisitos: Cabo de rede tipo Cat 5/6, monitor com entrada DVI (ou monitor RGB + adaptador DVI-VGA), teclado e mouse USB.

FR Requis: Câble Cat 5/6, Ecran DVI (ou adaptateur DVI-VGA), Clavier/Souris USB, Tournevis (pour le montage VESA)

KO 요구사항: Cat 5/6 케이블, DVI 모니터 (또는 DVI-VGA 어댑터), USB 키보드/마우스, 십자드라이버 (VESA 부착용)

RU Требуется: Кабель Cat 5/6, DVI монитор (или DVI-VGA адаптер), USB клавиатура/мышь, отвертка(для кронштейна VESA)

DE Benötigt: Cat 5/6 Kabel, DVI Monitor(oder DVI-VGA Adapter), USB Tastatur/Maus, Schraubenziehen (für VESA Halterung)

IT Richiesti: cavo Ethernet, monitor con ingresso DVI (oppure un adattatore DVI-VGA), mouse e tastiera USB, cacciavite (per l'adattatore VESA)

TR Gerekli: Cat 5/6 kablosu, DVI monitör (veya DVI-VGA adaptör ile), USB klavye / fare, tornavida (VESA montaj için)

CHS 需求：CAT 5/6网路线，DVI显示器（或DVI-VGA转接器），USB键盘/滑鼠，螺丝起子（用于固定VESA支架）

CHT 需求：CAT 5/6網路線，DVI顯示器（或DVI-VGA轉接器），USB鍵盤/滑鼠，螺絲起子（用於固定VESA支架）

JA 準備するもの：Cat 5/6ケーブル、DVIモニター（またはDVI-VGAアダプター）、USBキーボードとマウス、VESAマウント取り付け用ドライバー

AR المطلوب:

ضرورة DVI مونيتور, cat5 أو cat6 من نوع (كيبل) كابلات شبكة
الفيديو الرقمي أو شاشة عادية مع محول شاشة
DVI-VGA لعرض الفيديو الرقمي/ لوحة مفاتيح وفأرة,
زاوية الجهاز مصحوبة لتركيب مسامير قلاووظ

2a N-széria Eszköz Beállítás

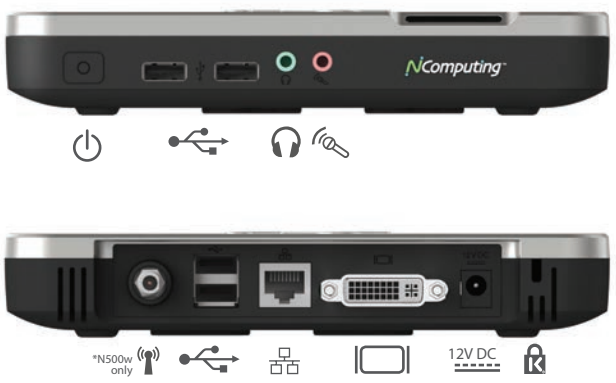

2a

ES Instalación de la Serie N

PT (BR) Configuração do dispositivo

FR Configuration du N-Series

KO N-Series 셋업

RU Установка и подключение N-Series

DE N-Series Einrichtung

IT Installazione di N-series

TR N-Serisi Kurum

CHS N系列设定

CHT N系列設定

JA Nシリーズの構成

AR عملية إعداد مجموعة N-

2b Opcionális VESA Beszerelés

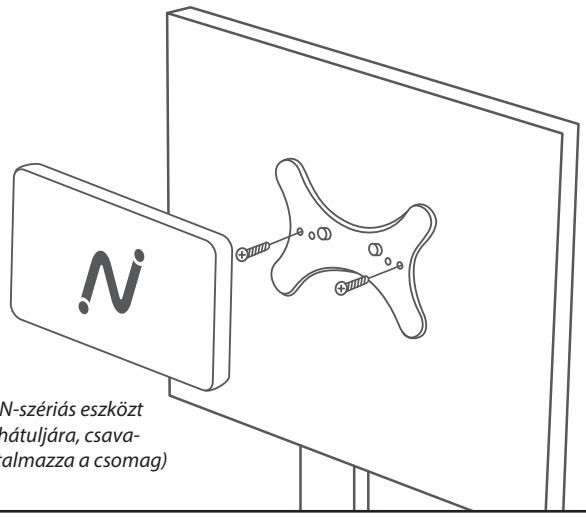

Szerelje az N-szériás eszközt a monitor hátuljára, csavarokkal (tartalmazza a csomag)

2b

ES Montículo VESA Opcional: Instalar en la parte trasera del monitor con los tornillos incluidos.

PT (BR) Suporte VESA opcional: Fixar ao monitor utilizando os parafusos fornecidos (tipo Philips).

FR Système de montage VESA Optionnel: fixez à l'arrière de l'écran avec les vis incluses

KO 선택적 VESA 부착: 제공된 나사를 이용하여 모니터 뒷면에 부착

RU Опциональный кронштейн VESA: установите на задней части монитора с помощью прилагающихся винтов

DE Optional VESA Halterung: Zum Anbringen an der Rückseite des Monitors, inkl. Schrauben.

IT Adattatore VESA opzionale: installare sul retro del monitor con le viti incluse.

TR İsteğe bağlı VESA Montaj: Monitörün arka tarafına vidalar ile montaj yapılır.

CHS VESA支架安装（选项）：附带螺丝可固定至显示器背面VESA孔。

CHT VESA支架安裝（選項）：附帶螺絲可固定至顯示器背面VESA孔。

JA VESAマウント：付属のネジを使ってモニターの裏側に取り付けることができます。

AR قاعدة إختيارية لتركيب الجهاز خلف الشاشة وتتضمن البراغي اللازمة للتثبيت

3 Konfiguráció & Csatlakozás

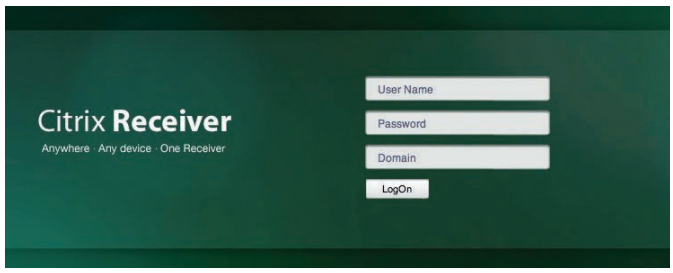

1. Ha az N-szériás eszközt bekapcsolja, meg kell adnia a hitelesítési adatokat és a domaint, hogy csatlakozhasson Citrix környezetéhez.
   A. *Kattintson a bal alsó sarokban lévő ikonra, hogy beállíthassa a felbontást, hálózati konfigurációt és a Citrix Web Felület helyét.*

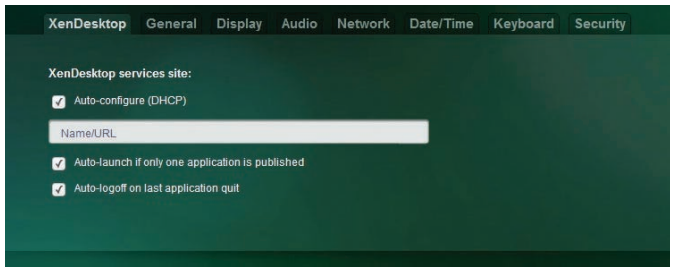

2. A **XenDesktop Fül**ön beilleszthet IP címet, URL-t vagy Minősített Domain Nevet Citrix Webfelületéhez.

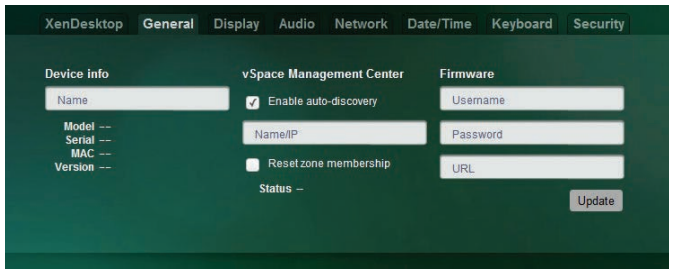

3. Ha van vSpace Menedzsment Központ szerver a környezetében, adja meg az IP címét vagy a szerver nevét a **General Fül**ben.

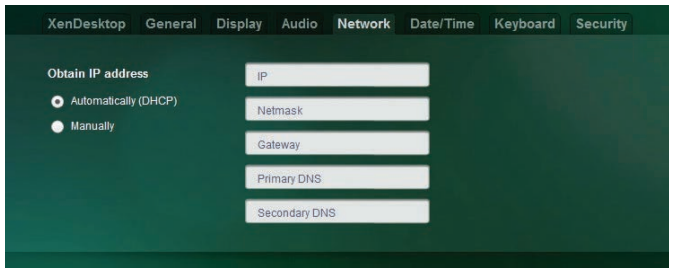

4. A **Network Fül** alatt kiválaszthatja a kézi vagy automatikus hálózat konfigurációját DHCP-vel, N-szériás eszközének.

Támogatott Citrix Környezetek:

- XenDesktop 5.0, 5.5, és 5.6 verziói
- XenApp 6 és 6.5 verziói
- VDI-in-a-box 5.0

3

ES

1. Teclear la información del usuario/dominio del ambiente de Citrix. a. Para configurar, hacer clic en el icono de "Ajustes" ubicado en la esquina inferior izquierda.

2. Teclear la dirección IP, URL o Dominio Completamente Calificado de su Interfaz Web de Citrix.

3. Teclear la dirección del servidor de VSpace Management Center (si está disponible).

4. Seleccionar la Configuración automática o estática de la Red (DHCP).

Ambientes de Citrix Respaldados: Xen Desktop 5.0, 5.5, 5.6. Xen APP 6.0, 6.5. VDI in-a-box 5.0.

PT (BR)

1.Digite o nome do usuário e do Domínio para o ambiente Citrix. A. Para configurar o dispositivo, Selecione o ícone localizado no canto esquerdo inferior.

2. Digite o endereço IP, URL ou nome completo do gerenciador Citrix.

3. Digite o endereço IP do servidor de Gerencimento vSpace (se disponível).

4. Selecione configuração de rede Manual ou Automática (DHCP).

Abientes Citrix suportados: XenDesktop 5.0, 5.5, 5.6. XenApp 6.0 e 6.5. VDI-in-a-box 5.0

FR

1. Entrez les informations utilisateur/ Domaine de votre environnement Citrix. Cliquez sur l'icône paramètre en bas à gauche pour la configuration.

2. Entrez l'adresse IP, l'URL ou le Nom de domaine complet de votre Citrix Web interface.

3. Entrez l'adresse du serveur VSpace Management Center (si disponible)

4. Sélectionnez configuration réseau manuelle ou automatique (DHCP)

Environnement Citrix supporté: XenDesktop 5.0, 5.5, 5.6. XenApp 6.0, 6.5. VDI-in-a-box 5.0.

KO

1. 시트릭스 환경을 위해 사용자/도메인 정보 입력. A. 설정 왼쪽 하단부에 위치한 셋팅 아이콘 선택.

2. IP주소, URL 또는 시트릭스 웹 인터페이스에 허가된 도메인 이름 입력

3. vSpace Management Center 서버 주소 입력 (있을경우)

4. 수동 또는 자동 네트워크 설정(DHCP) 선택.

지원되는 시트릭스 환경: XenDesktop 5.0, 5.5, 5.6. XenApp 6.0, 6.5. VDI-in-a-box 5.0.

RU

1. Введите имя пользователя/ домена для решения Citrix. A. Для того, чтобы сконфигурировать, кликните на иконку установок.

2. Введите IP адрес, URL или полное имя домена вашего Веб Интерфейса Citrix.

3. Введите адрес сервера vSpace Management Center (если такой сервер доступен)

4. Выберите способ конфигурации: вручную или автоматически(используя DHCP).

Поддерживаемые решения Citrix: XenDesktop 5.0, 5.5, 5.6. XenApp 6.0, 6.5. VDI-in-a-box 5.0.

DE

1. Geben Sie Benutzerdaten und Domaine der Citrix Umgebung ein. A. Klicken Sie unten links auf Einstellungen um die Konfiguration vorzunehmen.

2. Geben Sie hier die IP-Adresse, URL oder den vollständigen Pfad zum Citrix Web Interface ein.

3. Geben Sie hier die IP-Adresse von dem vSpace Management Server an (falls verfügbar).

4. Wählen Sie hier die Netzwerkeinstellung manuell (statisch) oder automatisch (per DHCP) aus.

Unterstüzte Citrix Umgebungen: XenDesktop 5.0, 5.5, 5.6. XenApp 6.0 ,6.5. VDI-in-a-box 5.0.

IT

1. Inserire le informazioni di utente e dominio per il sistema Citrix. Cliccare sull'icona in basso a sinistra per la configurazione.

2. Inserire l'indirizzo IP, la URL o l'hostname dell'interfaccia web Citrix.

3. Inserire l'indirizzo del vSpace Management Center, se disponibile.

4. Selezionare la configurazione rete manuale o automatica (DHCP)

Ambienti Citrix supportati: XenDesktop 5.0, 5.5, 5.6. XenApp 6.0 e 6.5. VDI-in-a-box 5.0.

TR

1. Citrix ortamı için kullanıcı / etki alanı bilgileri girin. A. Yapılandırmak için, sol alt tarafta ayarları simgesini tıklayın.

2. IP adresi, URL veya Citrix Web Arayüzü Nitelikli Alan Adı girin.

3. VSpace Yönetim Merkezi sunucu adresi (varsa) girin.

4. Manuel veya otomatik ağ yapılandırması (DHCP) seçin.

Desteklenen Citrix Ortamları: XenDesktop 5.0, 5.5, 5.6. XenApp 6.0, 6.5. VDI-in-a-box 5.0.

CHS

1. 于Citrix环境下，输入使用者名称/网域。A. 可点选左下角的设定图标。

2. 输入您Citrix Web Interface的IP位置，URL或FQDN名称。

3. 输入vSpace集中管理平台的ＩＰ位置（选项）。

4. 选择手动或自动网络配置（DHCP）。

支援Citrix XenDesktop 5.0，5.5，5.6。XenApp 6.0及6.5。 VDI-In-A-Box5.0。

CHT

1. 於Citrix環境下，輸入使用者名稱/網域。 A.可點選左下角的設定圖標。

2. 輸入您Citrix Web Interface的IP位置，URL或FQDN名稱。

3. 輸入vSpace集中管理平台的ＩＰ位置（選項）。

4. 選擇手動或自動網絡配置（DHCP）。

支援Citrix XenDesktop5.0，5.5，5.6 。XenApp 6.0及6.5。 VDI-In-A-Box5.0。

JA

1. Citrix環境のユーザーおよびドメイン情報を入力する。A．左下の設定アイコンをクリックする

2. IPアドレス、URL、またはCitrix Web インターフェイスの承認されたドメイン名を入力する

3. vSpace Management Centerサーバー・ アドレスを入力する（使用する場合）

4. ネットワーク構成を自分で入力するか自動設定（DHCP）にするか選択する

対応しているCitrixの環境：XenDesktop 5.0, 5.5, 5.6. XenApp 6.0, 6.5. VDI-in-a-box 5.0.

AR

1. أدخل معلومات المستخدم/النطاق لبيئة سيتريكس ثم اضغط على الأيقونة في الأسفل على اليسار لتبدأ الإعدادات.

2. أدخل رقم الآي بي. وعنوان الموقع الإلكتروني أو اسم النطاق المخصص لسيتريكس على الانترنت.

3. أدخل عنوان خادم الإدارة المركزية لبرنامج vSpace (إن وُجد).

4. إختار إعدادات الشبكة لتوزيع الآي بي إما بالطريقة اليدوية أو بالطريقة الأوتوماتيكية عبر إختيار (DHCP).

إصدارات بيئة سيتريكس المدعومة:

XenDesktop 5.0, 5.5, 5.6. XenApp 6.0 and 6.5. VDI-in-a-box 5.0.